

SECCION VENTANA VERTICAL Y HORIZONTAL 2

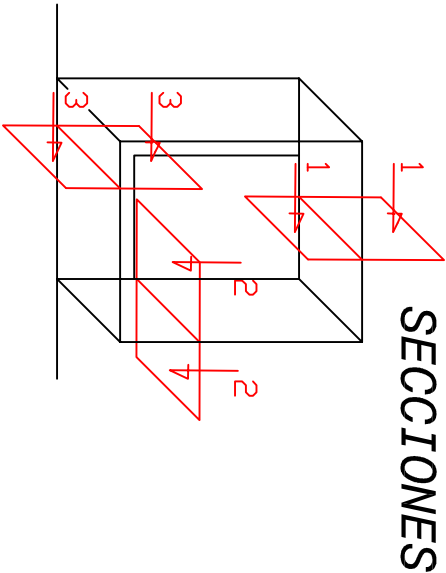

SECCIONES

1-DINTEL

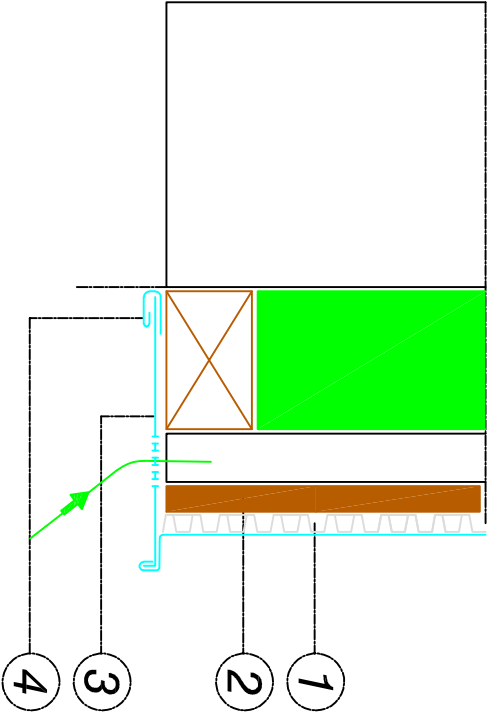

2-JAMBA

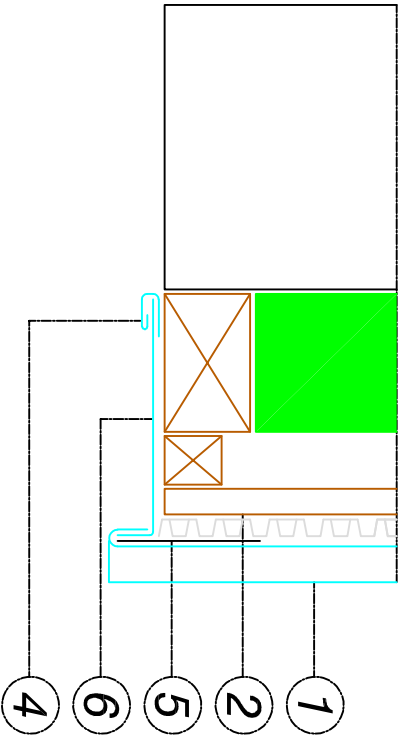

3-ANTEPECHO

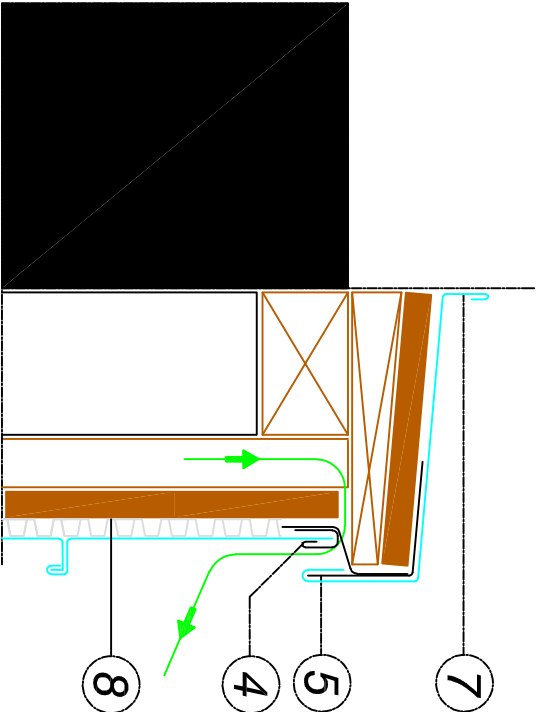

- 1. VM ZINC en Junta Alzada
- 2. Tablero
- 3. Banda ventilada
- 4. Banda de pliegue
- 5. Banda de solape
- 6. Banda de jamba
- 7. Banda antepecho
- 8. DELTA VMZ

| | | | |
|-----------------------------------------|-----------|-------------------------------------------------------------|------------------------|
| UNIVERSITAT POLITÈCNICA DE VALÈNCIA | | DATOS: VMZINC B.S.I. CARRETERA DE LA BORDETA Nº80 BARCELONA | |
| Diseñado por | FECHA | TIPO DE TÉCNICA | TELÉFONO: |
| S.V.C | 17/5/2021 | JUNTA ALZADA | C.P 932988880 08014 |
| SECCION VENTANA VERTICAL Y HORIZONTAL 2 | | | |

Detalles realizados por la oficina de asistencia al Diseño de VMZINC.El cliente es responsable en última instancia del pedido y de la utilización de estos diseños.

* Detalles realizados por la oficina de asistencia al diseño de VMZINC. El cliente es responsable en última instancia del pedido y de la utilización de estos diseños.